



ZON SIGMA
(UNIT AUDIT DALAM)

POLISI

Pembudayaan EKSA sebagai pemangkin kepada produktiviti kerja, penyampaian perkhidmatan melalui persekitaran kerja kondusif, mesra, selamat dan teratur

OBJEKTIF

1. Meningkatkan imej korporat
2. Menyemarakkan aktiviti kreativiti dan inovasi
3. Menggalakkan aktiviti ke arah mewujudkan persekitaran melalui pembudayaan amalan hijau
4. Mewujudkan persekitaran yang berkualiti (bersih, kemas dan rapi)
5. Pembudayaan EKSA yang berterusan
6. Membudayakan semangat kerja berpasukan dan berdaya saing tinggi

VISI

**Kualiti penyampaian
perkhidmatan dan
produktiviti kerja melalui
persekitaran yang kondusif
dan berdaya saing**

MISI

1. Mengukuhkan budaya kerja yang selamat, bersih, berdisiplin dan berketrampilan
2. Mewujudkan suasana kerja yang positif dan ceria untuk kesejahteraan warga dan pelanggan
3. Mewujudkan suasana persekitaran yang kondusif, teratur dan selamat dalam penghasilan output yang lebih efisien dan produktif

CARTA ORGANISASI JAWATANKUASA PELAKSANA

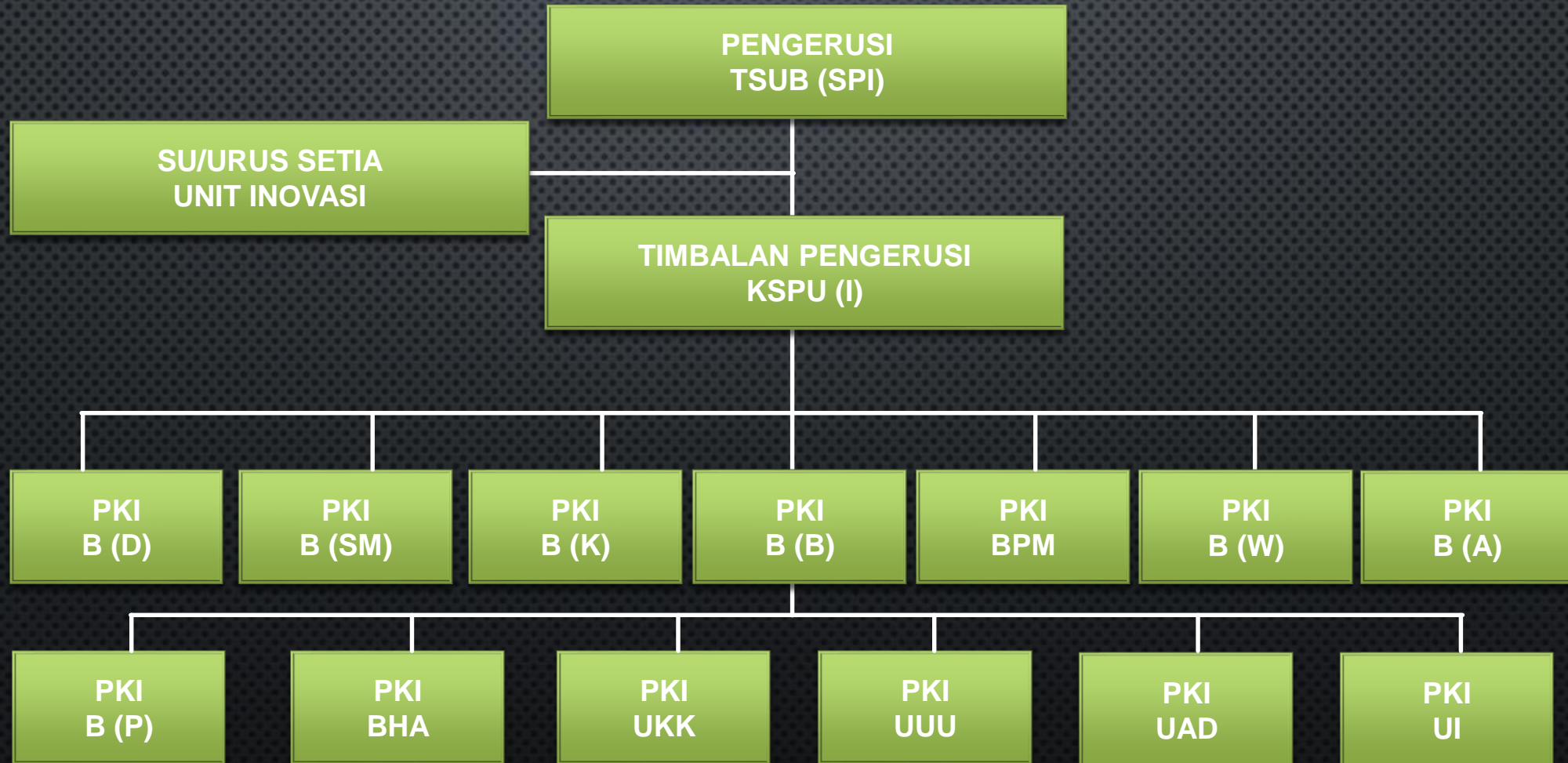

CARTA ORGANISASI ZON SIGMA



ROKIAH BINTI SAAD
Ketua Unit Audit Dalam

PENASIHAT / PENAUNG



ANISYAHAYATI BINTI ISMAIL
Peg. Teknologi Maklumat Kanan

KETUA ZON



SUHAILA BINTI YUSSUF
Timb. Ketua Unit Audit Dalam

PENYELARAS



FAUZIAH BINTI MAMAT
Ketua Pembantu Tadbir

SETIAUSAHA

JAWATANKUASA AUDIT



**NURUL NADIA
BINTI ROSLAN**
Juruaudit

**JAGATHESWARY
A/P GUNSEKAR**
Penolong Juruaudit



JAWATANKUASA LATIHAN



**MOHAMAD HASSAN
BIN HJ. SALIM**
Juruaudit Kanan

**NORAZILAH
BINTI MD. ISA**
Penolong Juruaudit



JAWATANKUASA PROMOSI



**HUSNA FARHANA
BINTI AZMAN**
Juruaudit

**ROSMAH BINTI
MD. DERUS**
Pembantu Tadbir



JAWATANKUASA KESERAGAMAN



**FAZLIANA BINTI
MOHD RAZALI**
Juruaudit Kanan

**NURUL HASMIDAH
BINTI KENNEDY**
Setiausaha Pejabat



CARTA PERBATUAN ZON SIGMA

NO.	PROGRAM / AKTIVITI	2022											
		JAN	FEB	MAC	APR	MEI	JUN	JUL	OGOS	SEPT	OKT	NOV	DIS
1	Mesyuarat Jawatankuasa Zon Sigma												
2	Lawatan Penandaarasan ke Bahagian KPT												
3	Taklimat/Latihan peringkat Zon												
4	Hari Aktiviti EKSA (Setiap hari Jumaat)												
5	Pelaksanaan dan Pembudayaan Aktiviti EKSA												
6	Pra-Audit Dalaman peringkat Zon												
7	Penambahbaikan teguran pra-audit												
8	Audit Dalaman peringkat Zon												
9	Penambahbaikan teguran audit												
10	Analisis dan pembentangan tahap kesedaran dan pengetahuan EKSA peringkat Zon												
11	Pengauditan Juruaudit peringkat KPT												
12	Penambahbaikan teguran audit												
13	Pengauditan Juruaudit peringkat KPT (kedua)												
14	Penambahbaikan teguran audit												
15	Tindakan Pembetulan Sebelum Audit EKSA oleh MAMPU												
16	Audit EKSA MAMPU												

PELAN LANTAI ZON SIGMA

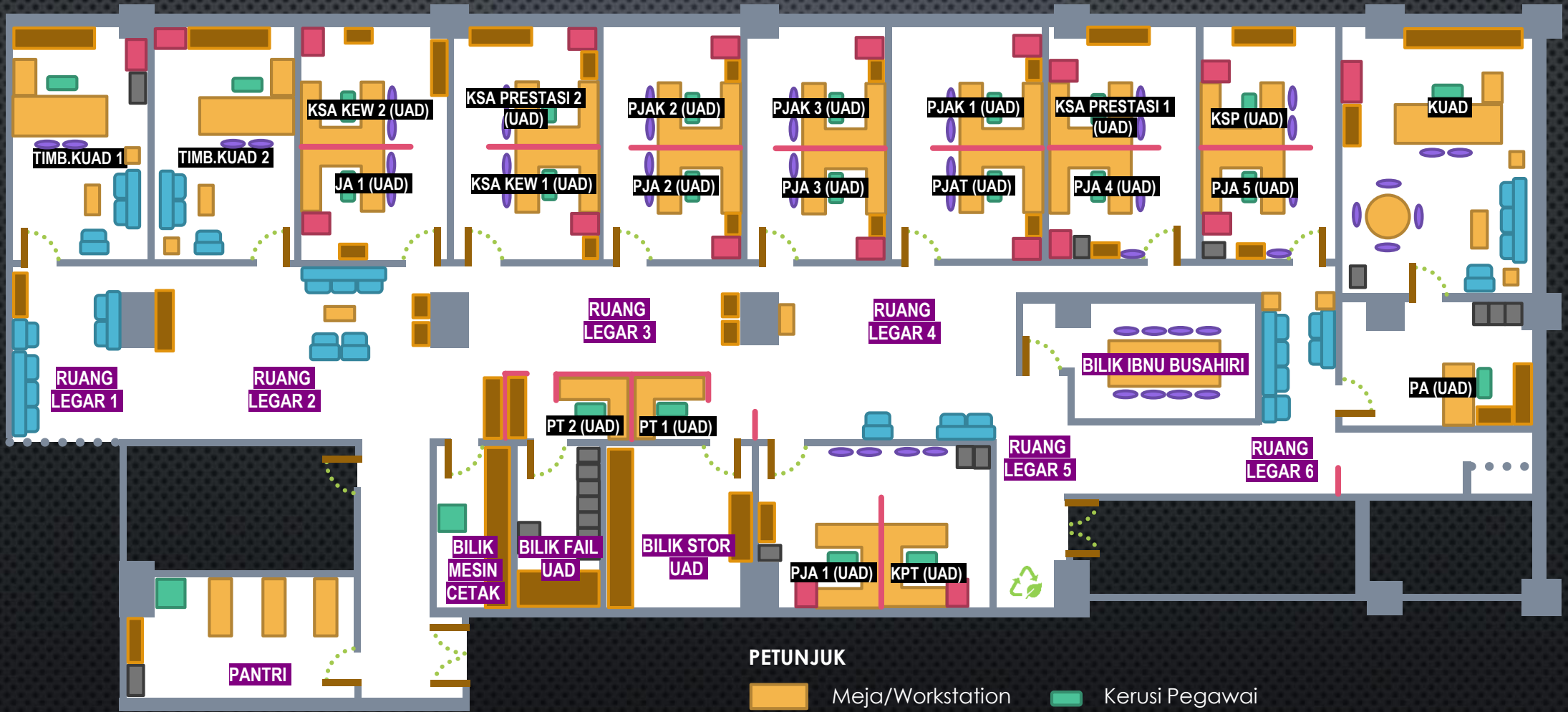

PETUNJUK

- Meja/Workstation
- Rak / Kabinet Fail
- Kabinet Besi
- Almari
- Kerusi Pegawai
- Kerusi Tamu / Mesyuarat
- Sofa



**AKTIVITI EKSA
ZON SIGMA**

Pengurusan Kabel Komputer (Sebelum)

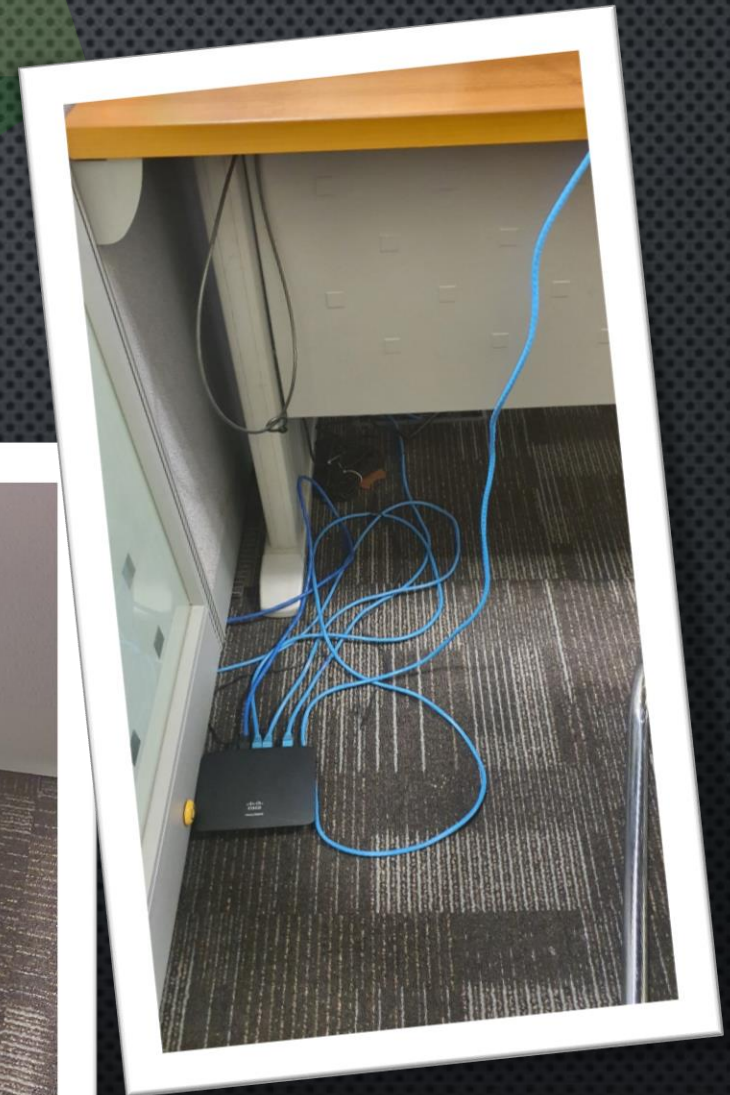
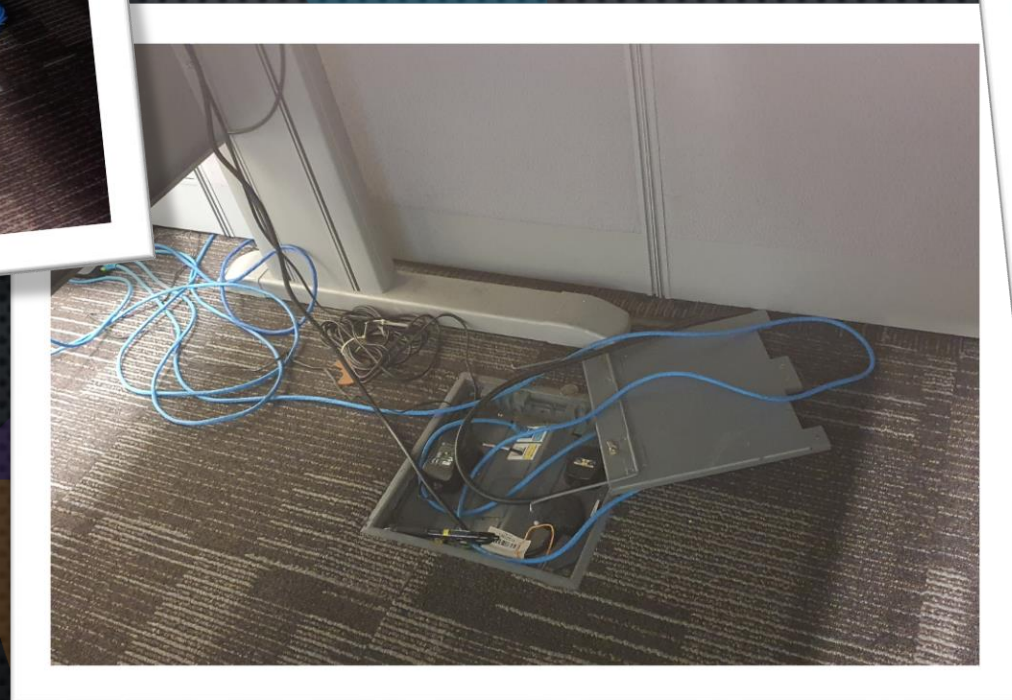
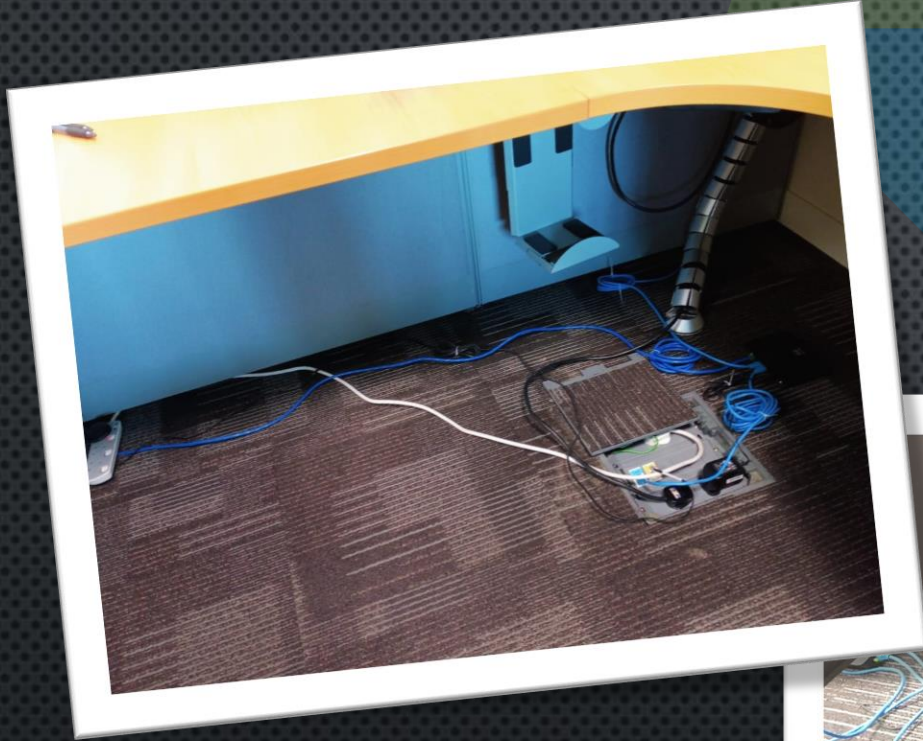

Pengurusan Kabel Komputer (Selepas)

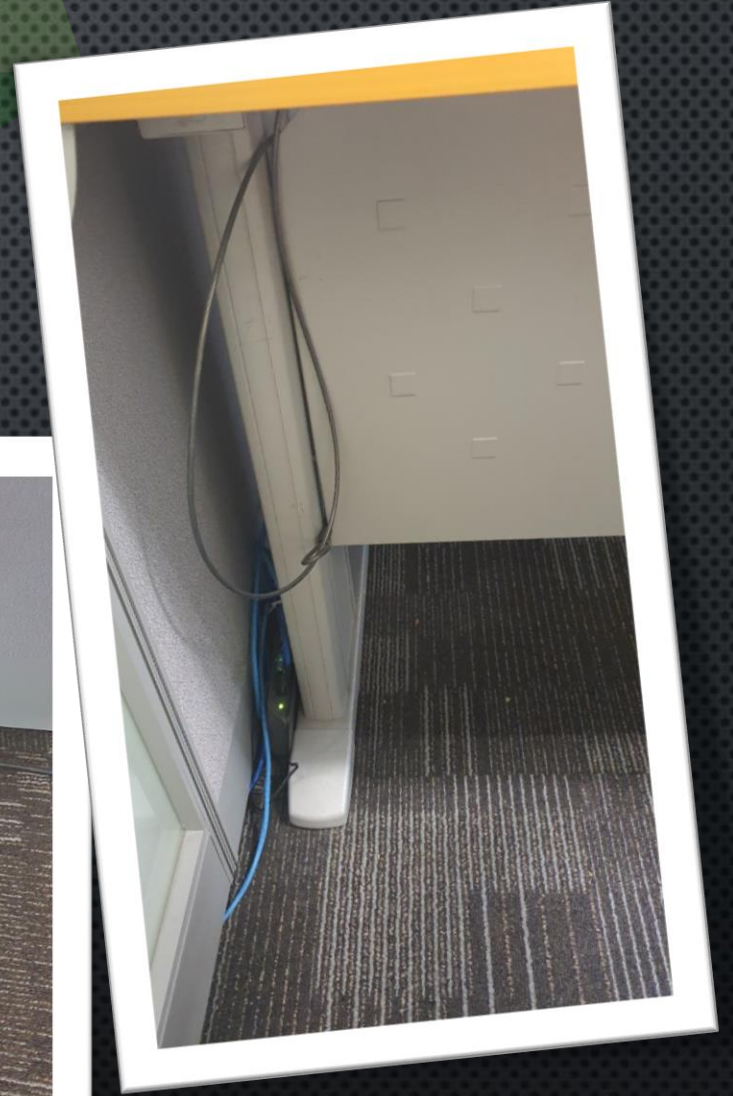
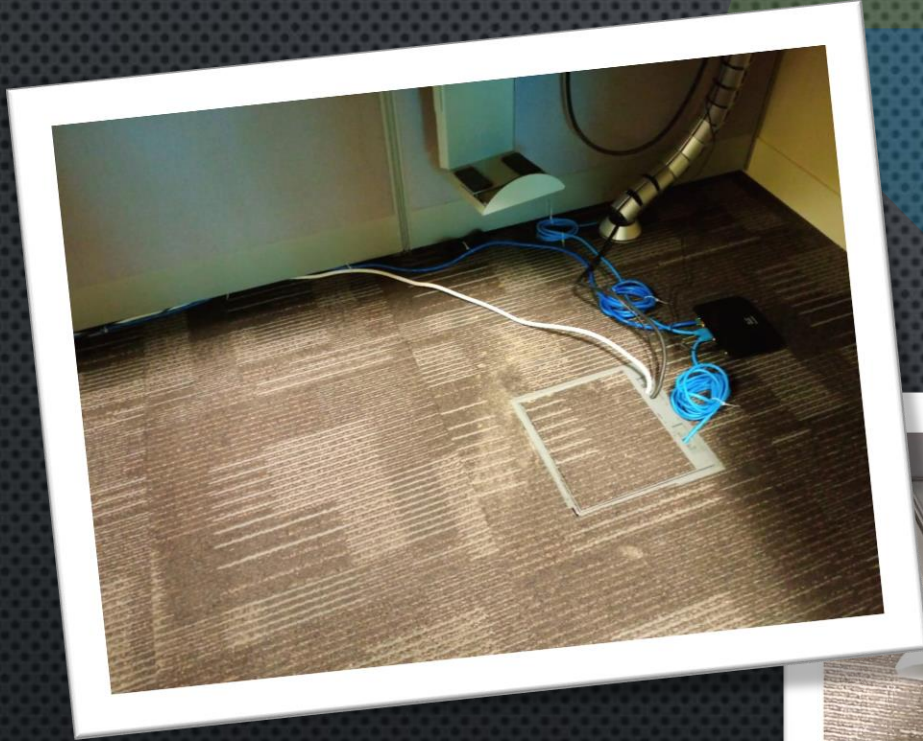

Meja / Ruang Kerja (Selepas)

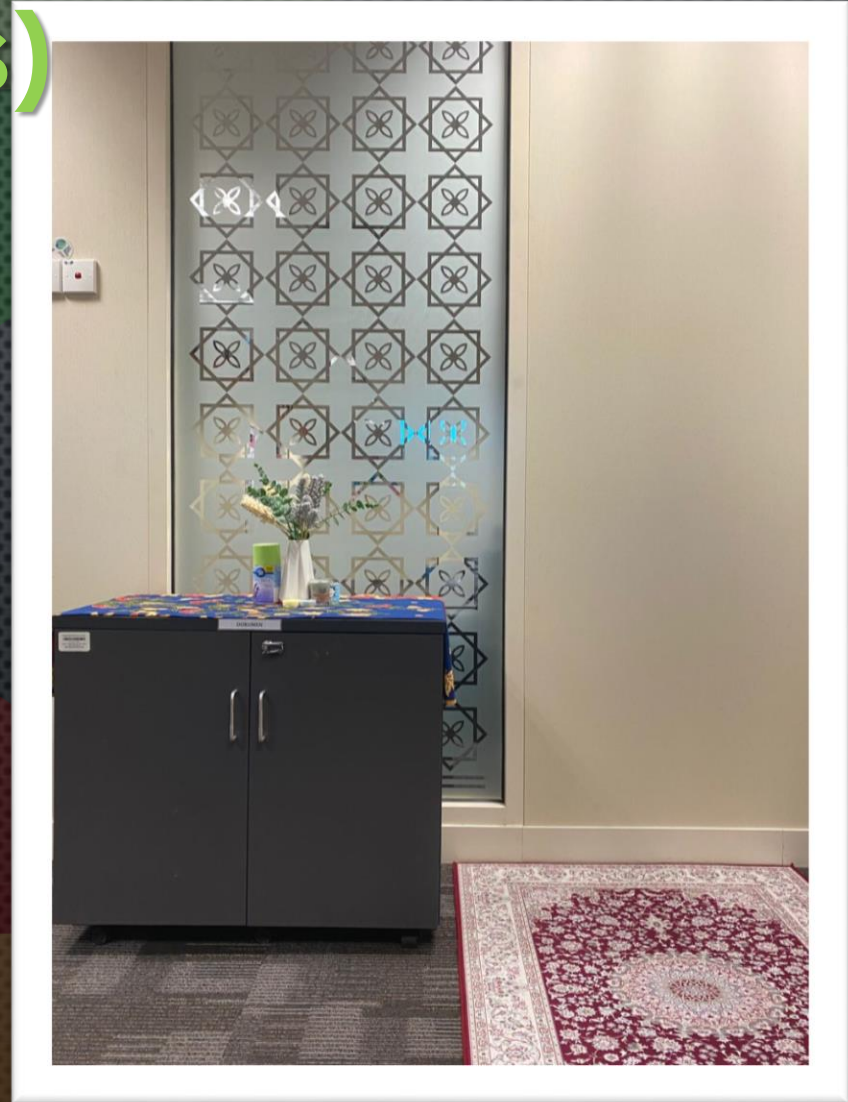

Hari Gotong Royong EKSA

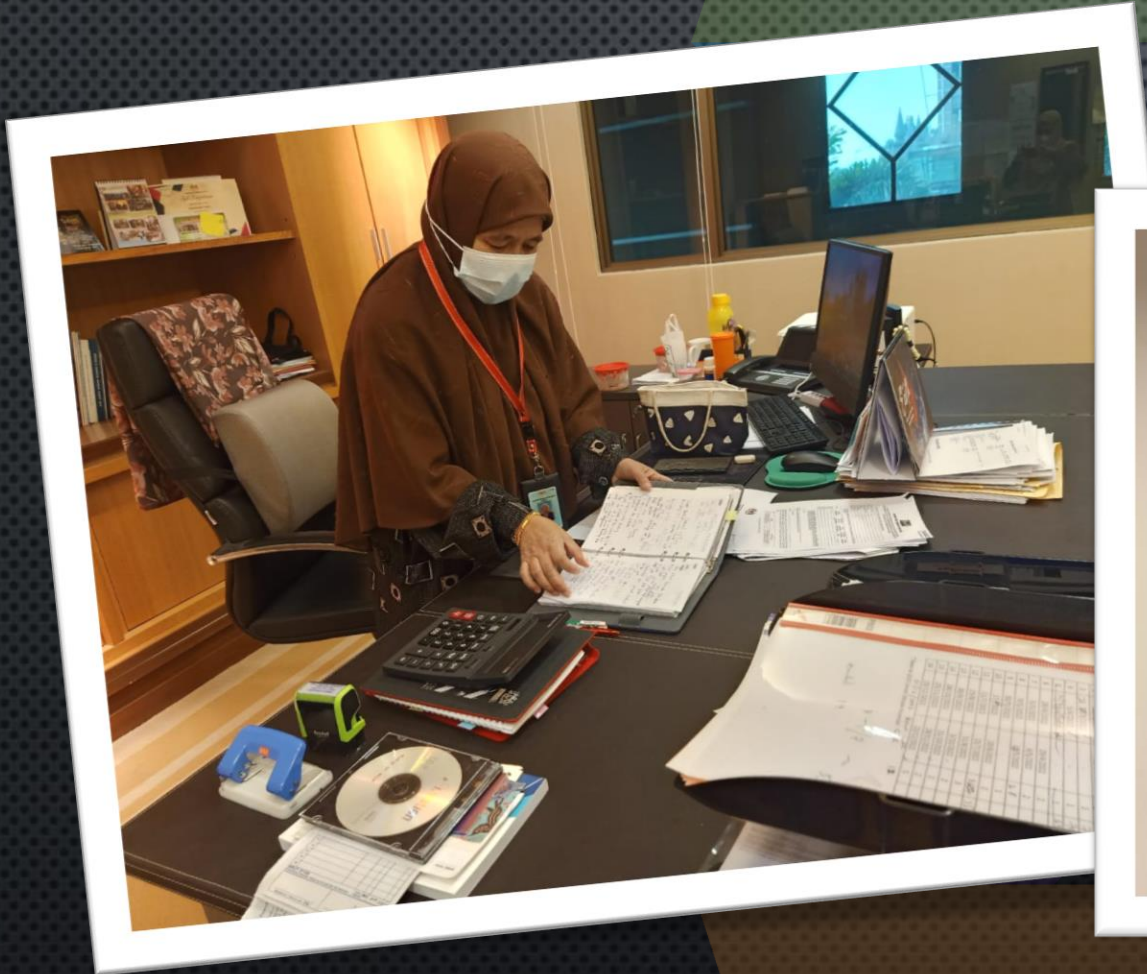



INFORMASI / HEBAHAN ZON SIGMA



KESERAGAMAN LABEL FAIL

UNIT AUDIT DALAM, KPT

Fail hendaklah dilabel dengan seragam mengikut templat yang telah disediakan.

Sila rujuk emel bertarikh 10 Ogos 2022 daripada Jawatankuasa Keseragaman (Puan Fazliana) untuk maklumat lanjut.

EKSA UAD • EKSA UAD • EKSA UAD •

KEMENTERIAN PENGAJIAN TINGGI
UNIT AUDIT DALAM
UNIT PRESTASI 2
PENGAUDITAN PRESTASI
2022
PENGAUDITAN SISTEM PENGUR
KEMASUKAN PELAJAR
BAHAGIAN KEMASUKAN PE
IPTA
1/2

KESERAGAMAN

Unit Audit Dalam

-RUANG KERJA-



1. Pedestal Drawer

Kedudukan pedestal drawer adalah di bahagian belakang pegawai.

2. Tempat Letak Kasut

Tempat letak kasut adalah menggunakan penutup kotak A4 dan diletakkan di sebelah pedestal drawer (bahagian dalam).



3. Tong Sampah

Tong sampah diletakkan di sisi meja pegawai (bahagian hadapan).

4. Label Laci

Setiap laci pedestal drawer hendaklah dilabel Alat Tulis, Dokumen dan Peribadi mengikut turutan.





PENGIKTIRAFAN ZON SIGMA

PEMENANG
Laci Terbaik

**CIK
ROSMAH**

ZON SIGMA



Tahniah!

PEMENANG

Ruang Kerja

Terbaik

**ENCIK
HASSAN**

ZON SIGMA



Tahniah!

PEMENANG

Bilik Pengurusan

Tertinggi

**BILIK
KUAD**

ZON SIGMA



Tahniah!

PEMENANG

Bilik Pegawai

Terbaik

**PN. FAZLIANA DAN
PN. DZAURAH**

ZON SIGMA



Tahniah!

PEMENANG
Sudut Terbaik

**SUDUT
BACAAN**

ZON SIGMA



Tahniah!

